

PIANO PRIMO

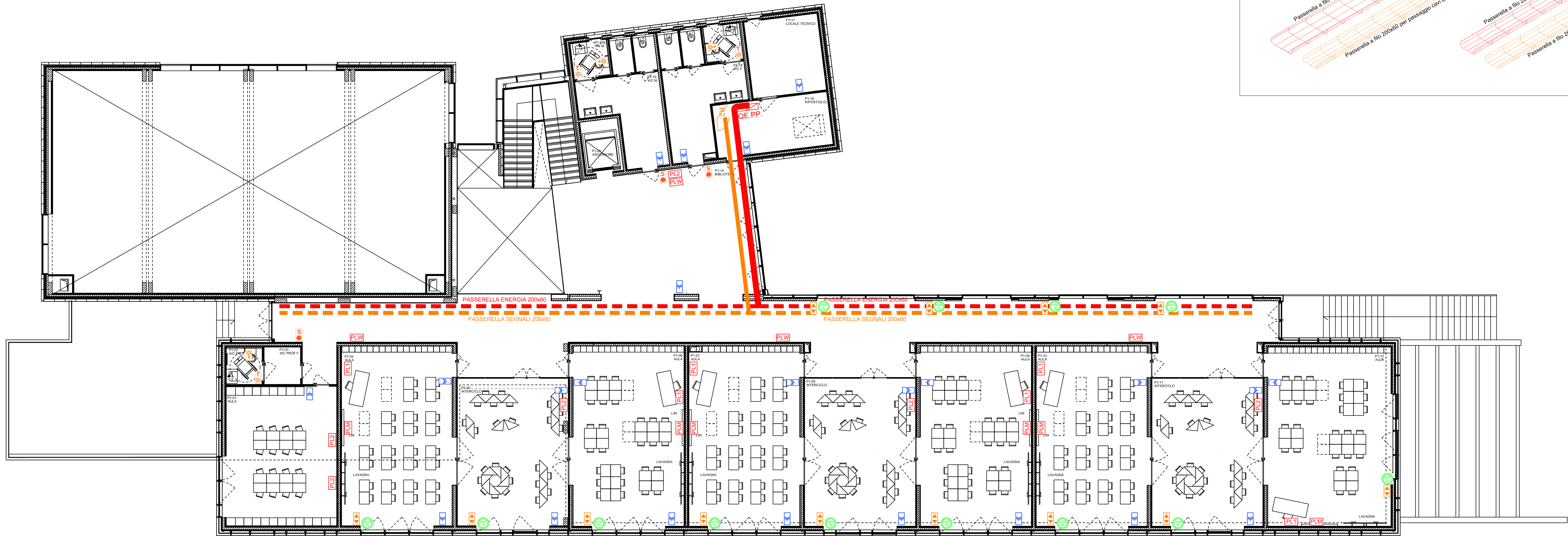

PARTICOLARE PASSERELLA

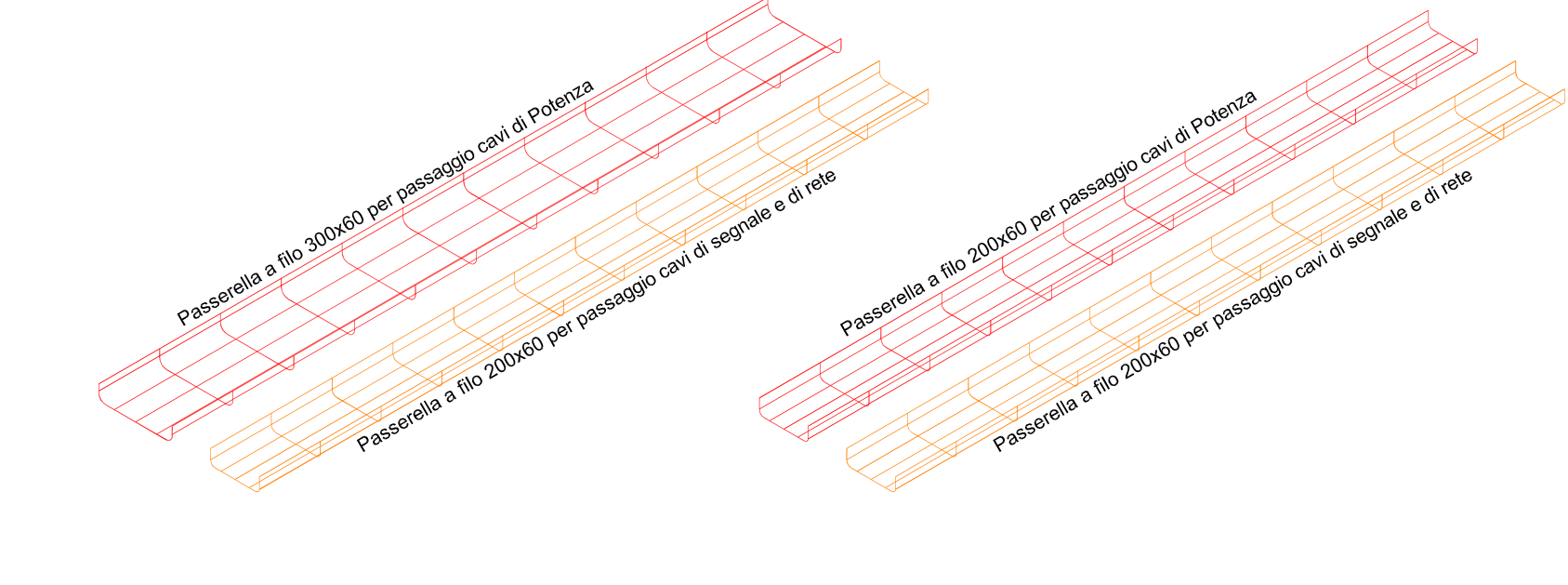

LEGENDA		
	QUADRO ELETTRICO: - QE.PT. QUADRO ELETTRICO PIANO TERRA - QE.PP. QUADRO ELETTRICO PIANO PRIMO - QE.PAL. QUADRO ELETTRICO PALESTRA	
	PRESA BIPOLARE - TERRA TIPO STANDARD IT 2x1016A+T AD ALVEOLI SCHERMATI DELLA SERIE MODULARE COMPONIBILE ENTRO CONTENITORE PORTAFRUTTI DA PARETE A VISTA.	PULSANTE DOPPIO PER CHIUSURA E APERTURA SERRANDE FRANGISOLE FINESTRE.
	PRESA TIPO SCHUKO 2x1016A+T AD ALVEOLI SCHERMATI CON INTERRUITTORE BIPOLARE DELLA SERIE MODULARE COMPONIBILE ENTRO CONTENITORE PORTAFRUTTI DA PARETE A VISTA IPSE.	VIDEOCITOFONO ESTERNO.
	PRESA BIPOLARE - TERRA TIPO STANDARD IT 2x1016A+T AD ALVEOLI SCHERMATI DELLA SERIE MODULARE COMPONIBILE ENTRO CONTENITORE PORTAFRUTTI DA PARETE A VISTA IPSE.	VIDEOCITOFONO INTERNO.
	ARMADIO RACK PER IMPIANTO DATI. R1 - ARMADIO DATI PIANO TERRA 33U R2 - ARMADIO DATI PIANO PRIMO 33U	PULSANTE DI SGANCIO IMPIANTO ELETTRICO GENERALE.
	PUNTO DI ALIMENTAZIONE ASCENSORE.	PULSANTE DI SGANCIO IMPIANTO FOTOVOLTAICO COPERTURA.
	PULSANTE A TIRANTE PER IMPIANTO DI CHIAMATA BAGNI DISABILE COSTITUITO DA PULSANTE UNIPOLARE DA VIA. SERIE MODULARE COMPONIBILE ENTRO CONTENITORE DA PARETE IP40.	PASSERELLA PORTACAVI IN FILO D'ACCIAIO SALDATO INSTALLATA NEL CONTROSOFFITTO DA PER PASSAGGIO CAVI DI POTENZA
	PULSANTE DI TACITAZIONE PER IMPIANTO DI CHIAMATA BAGNI DISABILE COSTITUITO DA PULSANTE UNIPOLARE DA VIA. SERIE MODULARE COMPONIBILE ENTRO CONTENITORE DA PARETE IP40.	PASSERELLA PORTACAVI IN FILO D'ACCIAIO SALDATO INSTALLATA NEL CONTROSOFFITTO DA PER PASSAGGIO CAVI DI SEGNALE
	SPA DI SEGNALE FUORI PORTA IMPIANTO DI CHIAMATA BAGNI DISABILE COSTITUITO DA GEMMA LUMINOSA E SUCCHETTO. SERIE MODULARE COMPONIBILE ENTRO CONTENITORE DA PARETE IP40.	

PIANO TERRA

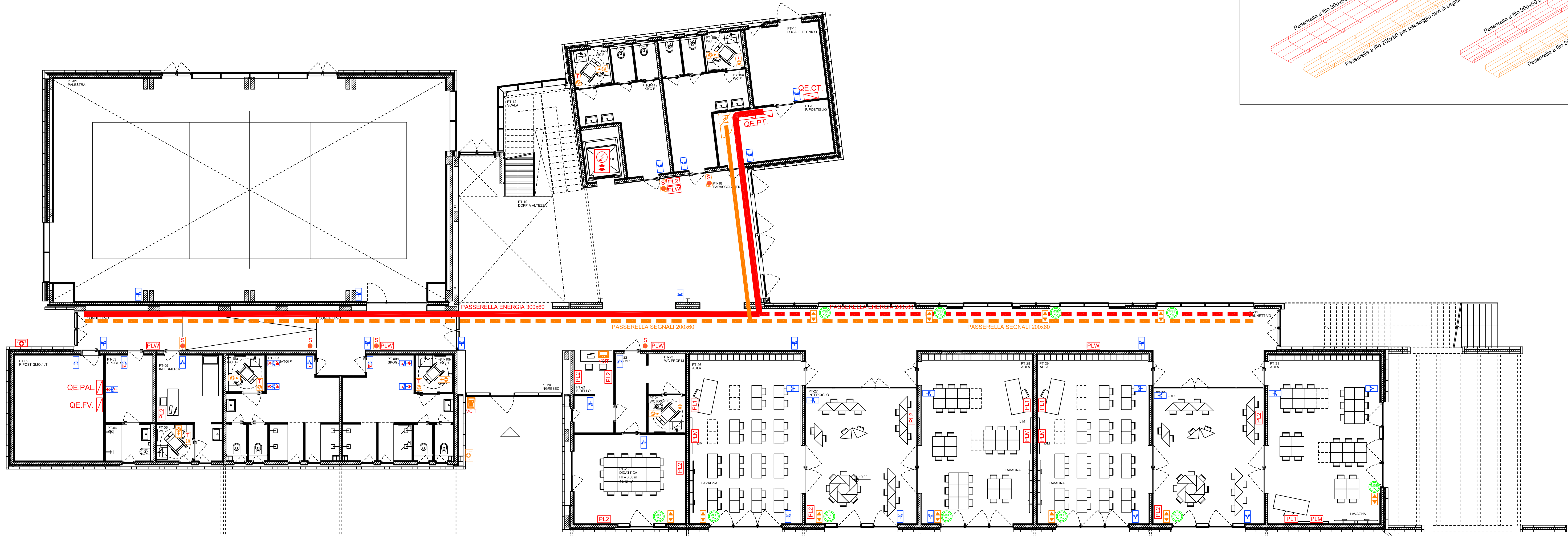

PARTICOLARE PASSERELLA

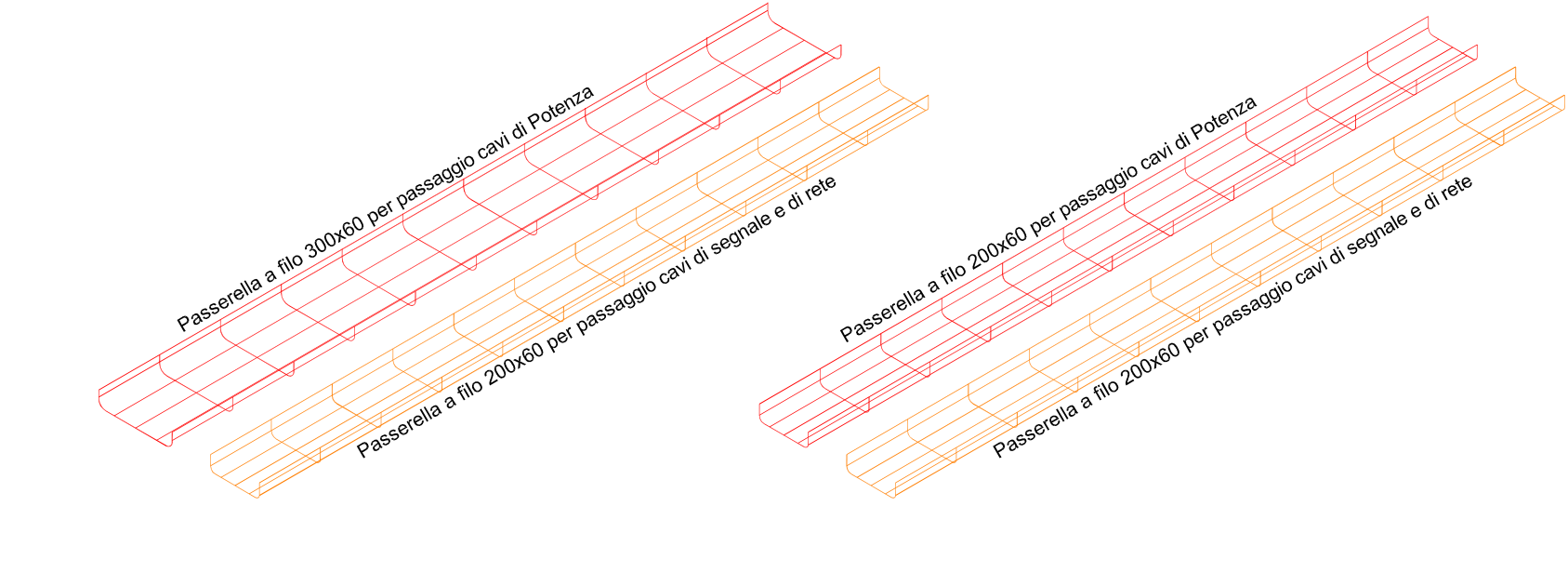

PARTICOLARE QUOTE DI INSTALLAZIONE		
	Pulsanti a tirante per DDCCE E VASCHE nei bagni	Punto di alimentazione per PC/PCIE SPOGLIATO
	Presse a spina per TV	Punto di alimentazione LAVABO
	Comandi e presse nei bagni e sul piano di lavoro in cucina	Punto di alimentazione PORTAFORE LAVORO / CATTEDRA
	Comandi a testatello	Punto di alimentazione PORTAFORE LAVORO / CATTEDRA
	Altezza minima per prese (incassate o appese)	Punto di alimentazione LAVI

**Finanziato dall'Unione europea**  
NextGenerationEU

Intervento finanziato nell'ambito del PNRR, Missione 4 - Istruzione e Ricerca Componente 1 - Potenziamento dell'offerta dei servizi di istruzione: dagli asili nido alle università Investimento 3.3

**Ministero dell'Istruzione e del Merito**

**OPERA:**  
REALIZZAZIONE DI NUOVO EDIFICIO SCOLASTICO - PLESSO B DELLA SCUOLA PRIMARIA IN VIA B.CROCE mediante demolizione e ricostruzione  
CIG : 962504131A CUP: G52C21000560006

**OGGETTO:**  
**PROGETTO IMPIANTI ELETTRICI E SPECIALI**  
**DISTRIBUZIONE IMPIANTO FM, DATI E SPECIALI**  
**PIANO TERRA - PIANO PRIMO**

**ELABORATO GRAFICO:**  
**IE.03**  
Data: Agosto 2023  
Revisione: Rev. 02  
Scala: 1:100  
A0

**FASE:**  
**PROGETTO ESECUTIVO**

**ENTE AMMINISTRATIVO:**  
**COMUNE DI MONTEPRANDONE**  
Provincia di Ascoli Piceno (AP)  
Sede comunale: Piazza dell'Aquila, 1 - 63076 Monteprandone AP  
P.IVA: 00376950440  
Tel: 0735.71091 / Fax: 0735.62541  
Mail: info@comune.monteprandone.ap.it PEC: comune.monteprandone@emarch.it  
RUP: Geom. Pino CORRI

**CAPOGRUPPO MANDATARIO - COORDINAMENTO GENERALE - PROGETTO ARCHITETTONICO - STRUTTURALE - IMPIANTISTICO - CSP:**  
**SARDELLINI MARASCA ARCHITETTI**  
ANCONA Via De Bosio 8 - 60123 tel 071 2073835 - fax 071 2082631  
e-mail: studio\_sar@sarrellini-marasca.com - www.sarrellini-marasca.com  
Arch. Anita SARDELLINI Arch. Andrea MARASCA Arch. Giorgio MARASCA

**CO-PROGETTISTA OPERE IMPIANTISTICHE, VVVF, ACUSTICA, ENERGETICA:**  
**AREA ENGINEERING SRL** società d'ingegneria mandante  
Contrada S. Giovanni snc, 63074 S. Benedetto del Tronto (AP)  
Ing. Mauro BRACCIANI P.I. Marco BENIGNI Ing. Mirko MAOLONI

**GIOVANE PROFESSIONISTA:**  
Arch. Silvia GALASSO giovane professionista  
via Tronto 1/bis, 60035 Jesi (AN)

**PRESTAZIONI GEOLOGICHE:**  
Dott. geol. Stefano GIULIANI mandante  
via Papa Giovanni XXIII 14/b, 60035 Jesi (AN)

**CONSULENTE PER LE OPERE STRUTTURALI:**  
**STUDIO TECNICO ING. MICHELE ROSSI**  
via Roma 2/A, 60012 Trecastelli (AN)

**CONSULENTE PER L'APPLICAZIONE DEI CRITERI MINIMI AMBIENTALI NEGLI EDIFICI:**  
**ARCH. ANDREA VALENTINI**  
via G. Verdi 26, 63822 Porto San Giorgio (FM)

Il presente disegno è di esclusiva proprietà del raggruppamento sopraindicato e non può essere copiato, riprodotto o consegnato a terzi senza esplicita autorizzazione